

Výpis z historie vozidla

Informace o kuponu AUTOTRACER

Číslo kuponu pro opakovaný vstup:	9020498065
Datum aktivace kuponu:	26. 05. 2023 11:39:28
Platnost do:	25. 06. 2023 11:39:28

Tento výpis byl vytvořen dotazem do systému AUTOTRACER, který provozuje Cebia, spol. s r.o. dle platných Všeobecných podmínek pro používání systému AUTOTRACER. Poskytnuté informace je uživatel oprávněn v celém rozsahu využívat pouze pro vlastní potřebu. Jejich další šíření či upravování bez souhlasu provozovatele je zakázáno.

1. Základní údaje o vozidle



VIN
TMBAG7NE6G0223568

✓ kontrolní číslice je v pořádku

Tovární značka
ŠKODA

Model
OCTAVIA

Typ karoserie
sedan/limuzína

Druh vozidla
osobní

Palivo
nafta

Výkon
81 kW

Objem
1598 ccm

Datum výroby
21. 03. 2016







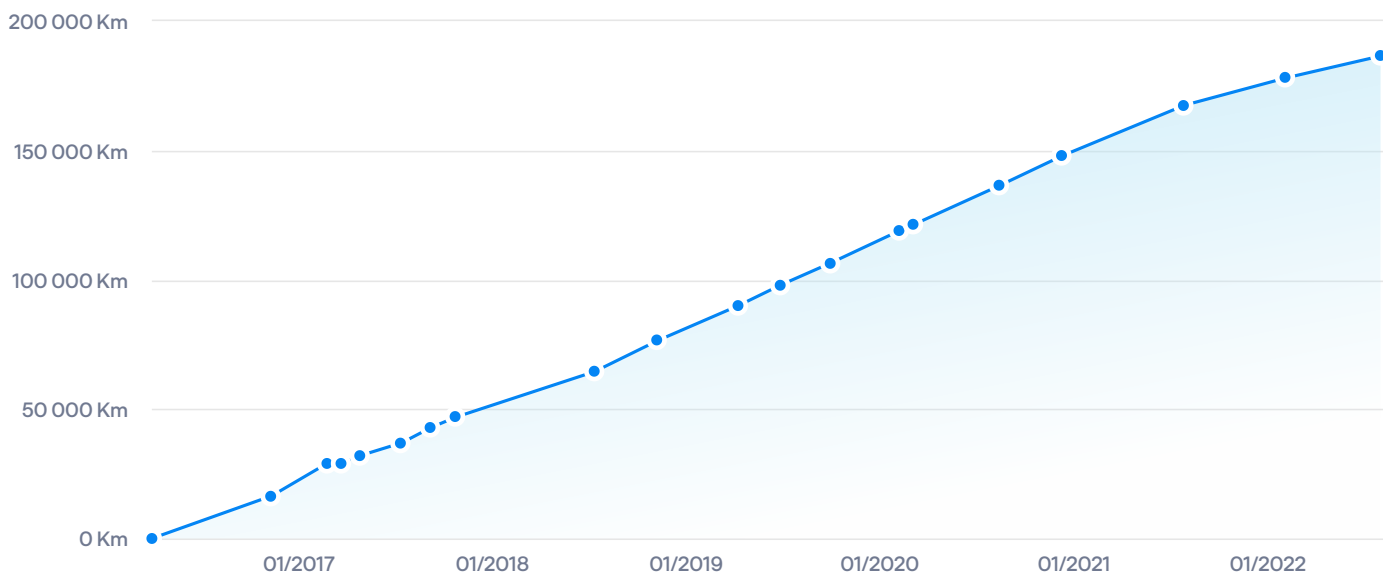

Datum 1. registrace
30. 03. 2016

2. Kontrola najetých kilometrů



Přehled vývoje stavu tachometru vozidla obsahuje hodnoty získané z dostupných informačních systémů spolupracujících partnerů. Podle vývoje stavu tachometru v čase můžete sami posoudit, zda existuje podezření na manipulaci se stavem tachometru či nikoliv.





3. Přehled historie

Datum	Stav tachometru	Země	Popis
2016	březen	0 Km	Vozidlo vyrobeno
<div><div>Datum výroby vozidla:21. 03. 2016</div><div>Stáří vozidla:7 let 2 měsíce</div><div>Barva vozidla:sříbrna reflex-metaliza - kód A7W</div><div>Vyrobena pro trh:Česko</div><div>Strana řízení:levostranné</div></div>			
březen		 Česko	Přihlášení vozidla v ČR
<div><div>Datum přihlášení vozidla:30. 03. 2016</div><div>Datum 1. registrace uvedené při přihlášení:30. 03. 2016</div><div>Doba od výroby po 1. přihlášení:1 měsíc</div><div>Přihlášeno jako:nové</div><div>Barva vozu při přihlášení:ŠEDÁ</div></div>			
listopad	16 500 Km	 Česko	
2017	únor	29 000 Km	
březen	29 000 Km	 Česko	Evidenční prohlídka
<div><div>Typ kontroly:Evidenční prohlídka</div><div>Datum kontroly:22. 03. 2017</div><div>Číslo protokolu:CZ-3243-17-03-1965</div></div>			
duben	32 000 Km	 Česko	
červenec	37 000 Km	 Česko	
září	43 000 Km	 Česko	
říjen	47 000 Km	 Česko	
2018	červenec	64 500 Km	 Česko
listopad	76 500 Km	 Česko	

2019

duben	90 000 Km	 Česko
červen	98 000 Km	 Česko
září	106 500 Km	 Česko

2020

únor	119 000 Km	 Česko	
březen	121 500 Km	 Česko	STK

Typ kontroly:	Pravidelná
Datum kontroly:	06. 03. 2020
Číslo protokolu:	CZ-3128-20-03-0359

březen	121 500 Km	 Česko	Kontrola emisí
--------	------------	---	----------------

Datum kontroly:	06. 03. 2020
-----------------	--------------

srpen	136 500 Km	 Česko
prosinec	148 000 Km	 Česko

2021

červenec	167 500 Km	 Česko
----------	------------	---

2022

únor	178 000 Km	 Česko	STK
------	------------	---	-----

Typ kontroly:	Pravidelná
Datum kontroly:	14. 02. 2022
Číslo protokolu:	CZ-3128-22-02-0721

únor	178 000 Km	 Česko	Kontrola emisí
------	------------	---	----------------

Datum kontroly:	14. 02. 2022
-----------------	--------------

srpen	186 500 Km	 Česko
-------	------------	---

4. Kontrola poškození

Nebyly nalezeny záznamy o poškození

V databázích poškozených vozů z více než 32 zemí čítající 200 milionů záznamů škodních událostí **nebyly nalezeny** záznamy o poškození prověřovaného vozidla.

I přesto vám doporučujeme pečlivou prohlídku vozidla, ideálně s pomocí kvalifikovaného mechanika nebo ve vámi vybraném servisu. Taková prohlídka může předchodí poškození jednoznačně odhalit nebo vyloučit.

Upozornění: Systém AUTOTRACER nemusí mít k dispozici informace o všech poškozeních vozidla, některé škody nejsou hlášeny pojišťovnám, nebo nejsou v rámci online prověření dostupné.

5. Servisní záznamy

V databázích servisních úkonů nebyly nalezeny žádné záznamy. Vyžádejte si k vozidlu výpis ze servisní knihy (nejlépe z elektronické servisní knihy). Pravost servisních úkonu lze zkontrolovat přímo v autoservisu, kde byly dle servisní knihy provedeny.

6. Kontrola odcizení

Není evidováno jako odcizené

v aktuálně dostupných databázích

Sdělené údaje mají pouze informativní charakter. Cebia neodpovídá za škody vzniklé v souvislosti s využitím sdělených dat.

Zdroj	Ke dni 26. 05. 2023
 Česko - Policie	NE - není evidováno jako odcizené
 Maďarsko - Policie	NE - není evidováno jako odcizené
 Rumunsko - Policie	NE - není evidováno jako odcizené
 Slovinsko - Policie	NE - není evidováno jako odcizené
 Ukrajina - Policie	NE - není evidováno jako odcizené
 Kanada - Databáze pojišťoven	NE - není evidováno jako odcizené
 Švédsko - Databáze pojišťoven	NE - není evidováno jako odcizené
 EU - soukromé databáze*	NE - není evidováno jako odcizené

* Soukromé databáze umožňují zpravidla komukoliv vložit informace o odcizení.

7. Kontrola taxi

Nebylo provozováno jako taxi v ČR

V dostupných databázích bylo zjištěno, že vozidlo nebylo a v současnosti není provozováno jako vůz taxislužby.

8. Kontrola financování

Financování nenalezeno

Výsledkem dotazu je zjištění, zda vozidlo není předmětem financování (formou leasingu nebo úvěru), zástavy a zápůjčkou u uvedených společností. Data získáváme přímo z informačních systémů jednotlivých společností.

Země	Ke dni: 07. 06. 2023
Česko	NE - není evidováno

Leasingové a úvěrové společnosti	07. 06. 2023
AGRO LEASING	NE
ALD Automotive	NE
BMW_FS	NE
CASH4CAR	NE
COFIDIS	NE
ČSOB Leasing, a.s.	NE
D.S. Leasing, a.s.	NE
ESSOX LEASING	NE
FCE Credit, s.r.o.	NE
GMAC	NE
Home Credit CZ	NE
HoppyGo (carsharing *)	NE
IMPULS-Leasing	NE
Leasing České Spořitelny a.s.	NE
Mercedes-Benz	NE
MONETA Auto	NE
MONETA Leasing	NE
Oberbank Leasing	NE
Raiffeisen Leasing	NE
Toyota FS Czech	NE
UniCredit Leasing	NE
UNILEASING a.s.	NE
VEXCAR	NE
Vltavín Leas, a.s.	NE
VWFS	NE
ZASTAV TO	NE

9. Seznam výbavy dle výrobce

Podrobná specifikace výbav vozidla poskytnutá jeho výrobcem obsahuje všechny prvky základní i příplatkové výbavy. Kontrolou výbavy lze odhalit úpravy vozy jako např. změnu strany řízení.

Identifikace vozidla	
Vozidlo	SKODA OCTAVIA(5E3444) 1.6 TDI 81kWStyle
Motor	CXXB; 1598 ccm; 1,60 L; 81 kW
Palivo	nafta
Spotřeba l/100km	4,4 / 3,4 / 3,8
Převodovka	QYB; manuální; 5 převodových stupňů

Standardní vybavení	
Bezpečnost	
ABS	
Automatické spuštění všech blinkačů	
Bezpečnostní pásy na zad.sedadlech:, bezpečnostní pásy na zad.sedadlech:, bezpečnostní pásy na zad.sedadlech: 3-bodový typ	
Boční airbagy vpředu	
Brzdový asistent BAS	
Dvě výškově nastavitelné opěrky hlavy na předních sedadlech, tři výškově nastavitelné opěrky hlavy na zadních sedadlech	
Elektronické rozdělení brzdné síly EBD	
Hlavové airbagy přední a zadní sedadla	
Indikace nízkého tlaku v pneumatikách	
Isofix příprava	
Kolenní airbag na straně řidiče	
Multikolizní brzdění	
Počet airbagů: 7	
Protiprokluzový systém ETC	
Přední airbag na straně řidiče, přední airbag na straně spolujezdce, s vypínáním	
Rekuperace brzdové energie	
Signalizace nezapnutých bezp. pasů 5	
Systém řízení stability ESP	
Výškově nastavitelné bezpečnostní pásy na před.sedadlech: s napínači	
Funkčnost	
12v zásuvka v zavazadlovém prostoru a vpředu	
4 kotoučové brzdy (včetně 2 chlazených disků)	
AM/FM-rádio, RDS, digitální mediální karta, dotyková obrazovka a barevná obrazovka	

Standardní vybavení

Anténa

Automatická karta smart card / smart key včetně bezklíčového systému vstupu a včetně bezklíčového startování

Centrální zamykání: card key, včetně elektr. zavírání oken

Dálkové ovládání audia na volantu

Dálkové ovládání víka zavaz. prostoru

Denní svícení

Dynamické řízení

Elektronický diferenciál se zvýšenou svorností přední

Filtr pevných částic

Hlavní palivová nádrž s objemem (l) 50

Konzole na podlaze, částečná konzole nad předním oknem

LED světla: postranní blikáče a zadní světla

Manuální 5-stupňová převodovka řadicí páka na podlaze, 3,780:1 první převodový stupeň (poměr), 1,940:1 druhý převodový stupeň (poměr), 1,190:1 třetí převodový stupeň (poměr), 0,820:1 čtvrtý převodový stupeň (poměr), 0,630:1 pátý převodový stupeň (poměr), 3,600:1 zpětný převodový stupeň (poměr), MQ250-5F, typ - manuální

Multifunkční displej 5,0, dotykový obrazovka a 1

Nastavení světel: manuální nastavení výšky

Otáčkoměr

Palivový systém: diesel common rail

Parkovací senzor vzadu, radar

Počet reproduktorů: 8

Počítač: průměrná rychlost, průměrná spotřeba, okamžitá spotřeba a dojezd na zbývajícím palivu

Přední pérování McPherson se stabilizátorem, pružina, zadní pérování náprava se zkrutnou příčkou, pružina

Přední zadní elektrické ovládání oken s 2 ovladači

Přední závěsné na straně řidiče, zadní na straně řidiče, na straně spolujezdce a zadní na straně spolujezdce

Připojení externích zařízení: AUX-in, USB

Přístrojové ukazatele: analogue & TFT

Sada na opravu pneumatik

Start/Stop

Stěrače:

Tempomat

Typ posilovač řízení s progresivním účinkem

Venkovní teplota

Komfort

Automatická klimatizace , počet klimatizovaných zón: 2

Lednička ve schránce u spolujezdce

Standardní vybavení

Make-up zrcátko ve sluneční cloně řidiče a spolujezdce

Oddělené nastavení teploty pro sedadlo spolujezdce s digitálním displejem

Startovací tlačítko

Středová loketní opěrka vpředu

Středová loketní opěrka vzadu

Tónovaná skla

Ventilace: digitální display, pylový filtr a filtr na bázi aktivního uhlí

Exteriér

Elektricky nastavitelná vyhřívaná zpětná zrcátka na straně řidiče, na straně spolujezdce, barva lakované, ukazatele směru

Pneumatiky: 205 mm šířka pláště, 55 % profil pláště, rychlostní index V, index nosnosti: 91, konvenční typ, průměr: 16

Přední a zadní kola: ráfek z lehké slitiny, 16 " průměr a 6,5 " šířka

Přední a zadní nárazníky

Přední mlhová světla

Přední světlomety: čočka s komplexním povrchem, halogenové žárovky a halogenové žárovky (dálková světla)

Typ barvy: nemetalická

Zadní dveře - výklopné

Sedadla/potahy sedadel

Počet míst k sezení: 5 v konfiguraci 2+3

Interiér

Čtecí lampičky vpředu a vzadu

Držák pohárků na předním sedadle a na zadním sedadle

Fixní odkládací schránka v zavazadlovém prostoru

Koberečky:

Luxusní obložení: hliník a kůže na hlavici řadící páky, hliníkový efekt na středové konzoli, hliníkový efekt na dveřích a kůže

Odkládací prostor pod sedadly na straně spolujezdce

Osvětlení zavazadlového prostoru

Pevný kryt zavazadlového prostoru

Potahy sedadel: hlavní materiál - látka a doplňkový materiál - látka

Úchyt na zavazadla

Vyhřívaná přední sedadla: typ - konvenční, počet el. nastavení -, na straně řidiče, na straně spolujezdce, nastavení sklonu opěradla - manuální, nastavení posuvu - manuální, nastavení výšky - manuální a nastavení bederní opěrky - manuální

Výškově nastavitelný multifunkční volant: hliník a kůže, nastavitelný v ose

Zadní sedadla: pro 3 osoby , sklopné opěradlo 60.40.00, typ - lavice, směr sezení - dopředu, počet el. nastavení - 0, sklápěcí sedák žádný, otvor pro lyže

Zpětné zrcátko

Ostatní

Standardní vybavení
Pevné zadní okno
Volitelná výbava
Volanty/interiéry/funkčnost sedadel
Malý kožený paket pro 3ramenný multifunkční volant pro rádio a telefon
Exteriér
Metalické barvy
Rezervy
Rezervní kolo ocelové (plnohodnotné), zvedák vozu, klic na kola, bez sady na opravu pneumatik
Audio/Komunikace/Navigace/Média/Zábava
Komfortní telefonování s Bluetooth

10. Svolávací akce

Prověřovaného vozu se mohou týkat

Nalezené svolávací akce

SVOLÁVACÍ AKCE je vyhlášována výrobcem vozidla povinně ze zákona vždy, když je ohroženo zdraví, bezpečnost, i životní prostředí. Týkají se zpravidla výrobních závad vozidla, které se projeví až při jeho provozu a výrobce tímto způsobem zajišťuje jejich bezplatnou nápravu. Informace jsou čerpány z webu [Svolávačky.cz](#) s pomocí systému RAPEX.

Uvedené svolávací akce **byly vygenerovány podle modelu, značky a roku výroby** prověřovaného vozidla, **nikoliv dle jeho VIN**. Vždy si proto v detailu akce ověřte, **zda se týkala i prověřovaného vozidla**. Zároveň si ověřte u prodejce vozidla či v autorizovaném autoservisu, zda vozidlo platné svolávací akce podstoupilo.

Svolávací akce	Datum vyhlášení	Detail
airbag / zranění	16. 04. 2023	Více info
zámek dveří / zranění	19. 08. 2016	Více info

11. Kontrola barvy vozidla

Zkontrolujte, zda se aktuální barva na vozidle shoduje s barvou deklarovanou výrobcem nebo s barvou evidovanou po první registraci v ČR (případně na Slovensku). V případě, že je barva rozdílná, může se jednat o vozidlo přebarvené, ale i havarované či odcizené.

Barva vozidla	
Barva dle výrobce vozidla	sříbrna reflex-metaliza - kód A7W
Barva při první registraci v ČR	ŠEDÁ

12. Kontrola zabezpečení vozidla

Výsledkem kontroly je informace, zda Vámi prověřované vozidlo je zabezpečeno formou značení skel a registrováno v Systému OCIS. Pokud ano, sdělíme Vám vyznačený kód a datum registrace.

Na vozidle bylo v minulosti provedeno značení skel a je registrováno v mezinárodní databázi systému OCIS.

ZKONTROLUJTE:

Pokud na některých či na všech sklech vozidla unikátní kód chybí, může se jednat o vozidlo havarované, předělané či odcizené.

Informace o provedeném značení skel: 1/1

Datum registrace:	04/2017
Typ zabezpečení vozidla:	pískování skel systémem SBZ OCIS
Kód značení:	A71VL15
Barva vozidla:	šedá - metal

13. Údaje z technického průkazu

Údaje z technického průkazu čerpáme od státních institucí a reflektují stav v okamžiku první registrace vozidla v dané zemi

Země	Databáze
Česko	Státní registr vozidel

Technický popis - základní	
Druh vozidla	OSOBNÍ AUTOMOBIL
Druh vozidla doplnění	AA SEDAN
Datum první registrace vozidla	30.03.2016
Datum první registrace vozidla v ČR	30.03.2016
Tovární značka	ŠKODA
Obchodní označení	OCTAVIA
Kategorie vozidla	M1
Výrobce vozidla	ŠKODA AUTO A.S., MLADÁ BOLESLAV, ČR
Výrobce motoru	VOLKSWAGEN AG
Typ motoru	CXX
Palivo	NM
Maximální výkon (kW)	81.00
Při otáčkách (ot/min)	4 000
Zdvihový objem (ccm)	1 598
Emisní třída	EURO 6B
Barva karoserie	ŠEDÁ
Maximální rychlost (km/h)	197
Maximální hmotnost povolená (kg)	1 855
Maximální hmotnost přípustná (kg)	1 855

Technický popis - rozšířený	
Počet míst celkem	5
Počet míst k sezení	5
Počet náprav - z toho poháněných	2 - 1 PŘEDNÍ
Délka celková (mm)	4 659
Šířka celková (mm)	1 814
Výška celková (mm)	1 461
Rozvor (mm)	2 668
Přípustná/povolená hmotnost náprava 1 (kg)	980/980
Přípustná/povolená hmotnost náprava 2 (kg)	930/930

Technický popis - rozšířený

Přípustná/povolená hmotnost brzděného přívěsu (kg)	1 500/1 500
Přípustná/povolená hmotnost nebrzděného přívěsu (kg)	650/650
Přípustná/povolená hmotnost soupravy (kg)	3 355/3 355
Ráfky náprava 1	6JX15 ET47
Pneumatiky náprava 1	6JX15 ET47; 195/65 R15 91H
Ráfky náprava 2	6JX15 ET47
Pneumatiky náprava 2	6JX15 ET47; 195/65 R15 91H
Brzdy provozní	NE
Brzdy parkovací	NE
Hluk stojícího vozidla (db)	67
Při otáčkách (ot/min)	2 375
Hluk za jízdy (db)	72.0
Spotřeba předpis	136/2014W
Spotřeba paliva (l/100km)	4.4/3.4/3.8
Další záznamy	[Alternativní provedení vozidla: #19: TŘÍDA A50-X] CO2: 115/89/99 g/km ROZCHOD: 1 533/1 504 #D.2: 5E; AACXXBX0; NFM5FM5A4051STVLN617 #V.9b: 136/2014W; EURO 6 Variabilní provedení vozidla: #N: s přívěsem náprava 2:+46 kg #ROZCHOD: Náprava 2: max.1520 mm Náprava 1: max.1549 mm #20-21: 195/65 R15 91H 6Jx15 ET43; 205/55 R16 91V 6,5Jx16 ET46; 205/50 R17 89H M+S 6Jx17 ET48; 205/50 R17 89H M+S 6Jx17 ET45; 205/55 R16 94V M+S 6,5Jx16 ET46; 205/55 R16 91H M+S 6Jx16 ET50; 205/55 R16 91H M+S 6Jx16 ET48; 205/55 R16 94V M+S 6Jx16 ET48 #12: max 4781 #14: max 1481 Vozidlo plní požadavky zákona č. 56/2001 Sb.
Emise CO2 (g/km)	99

14. Fotky a Inzerce

Pokud bylo již vozidlo v minulosti inzerováno, zobrazíme vám inzerci a inzertní fotodokumentaci. Můžete tak získat přehled o vývoji ceny a údajů ověřovaného vozidla.

Informace byly převzaty z evidencí služeb dokumentování stavů vozidel pořízených ve společnosti Cebia nebo v síti jejích smluvních partnerů.

Číslo inzerce 1/1	Foto
Datum provedení služby:	27. 04. 2017
Barva vozidla:	šedá - metal
Stav tachometru:	31 985 km
Stav vozidla	Bez viditelného poškození

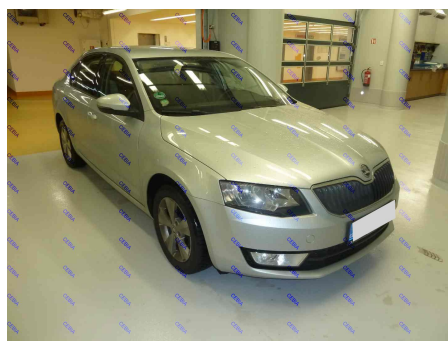
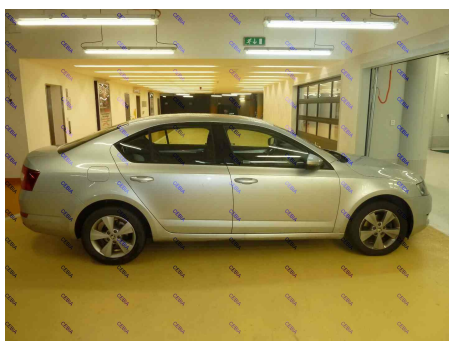
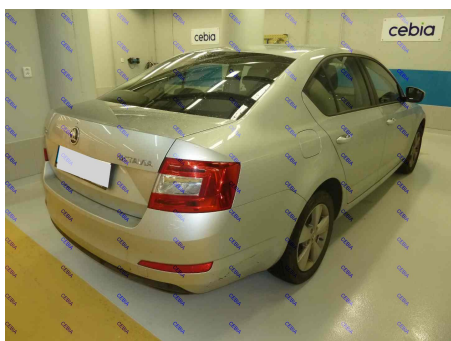
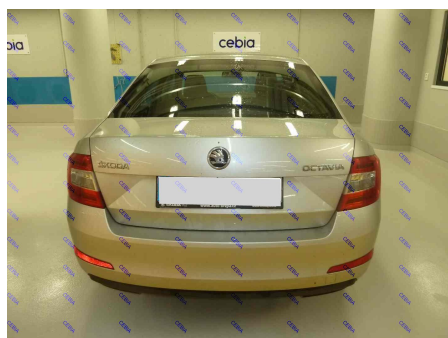
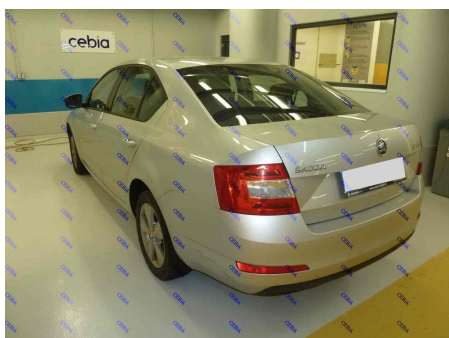
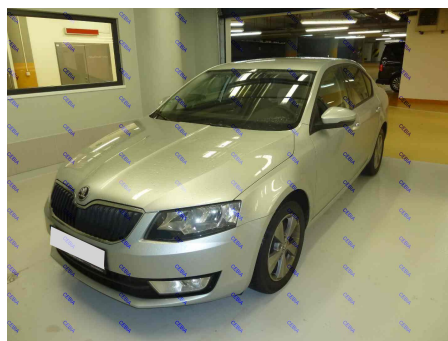
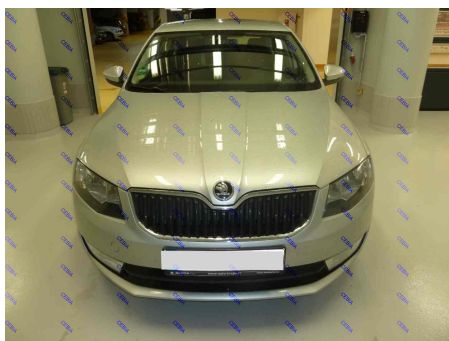
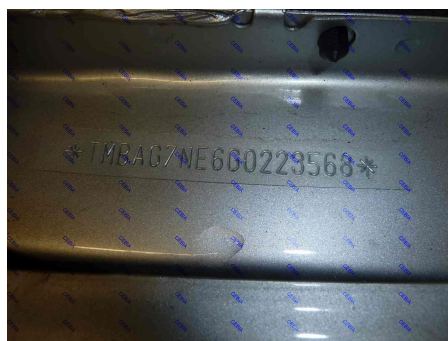
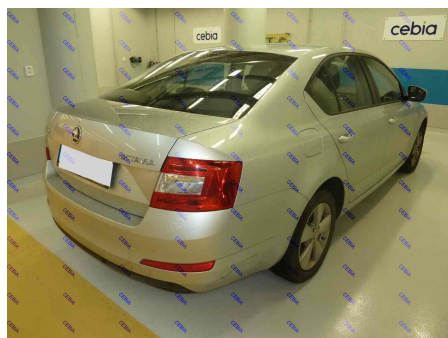
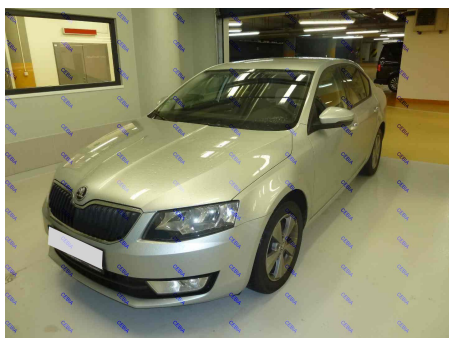
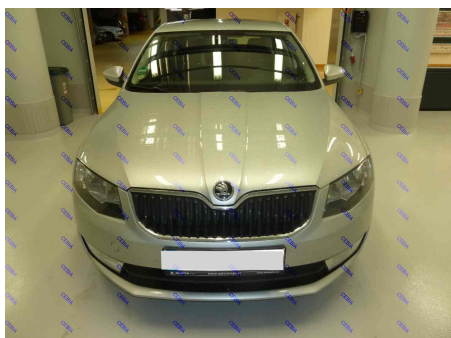

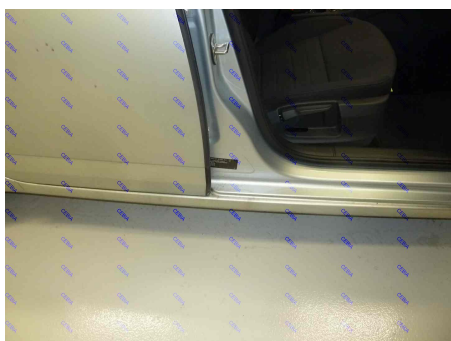
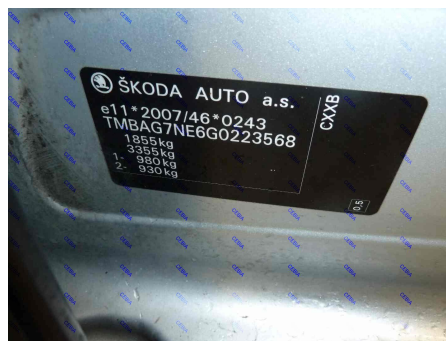
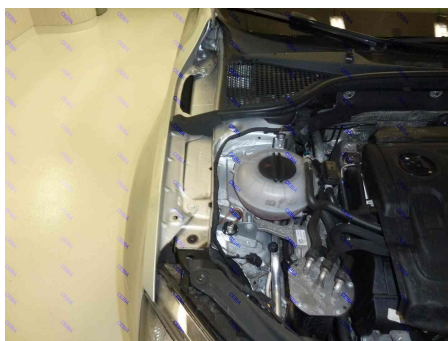
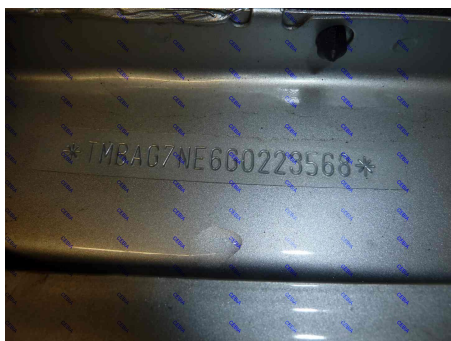
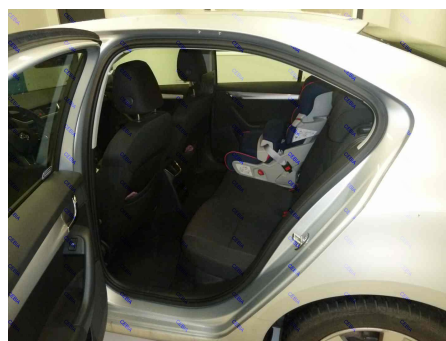
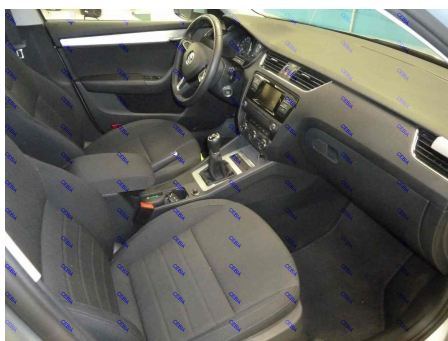
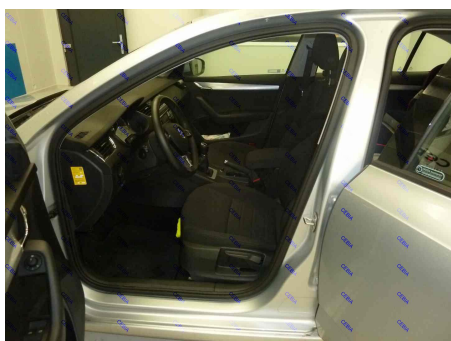
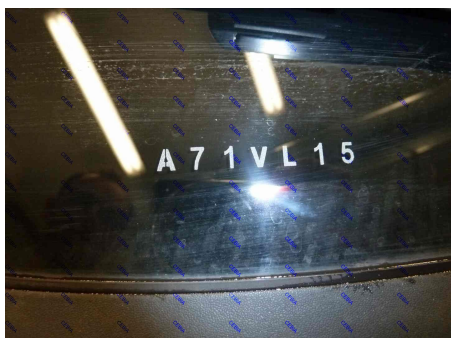

Provozovatel systému AUTOTRACER - Cebia, spol. s r.o., upozorňuje uživatele systému, že uváděné informace byly poskytnuty do systému partnery provozovatele bez možnosti ověřit jejich správnost. Veškeré informace mají výhradně informativní charakter.

Na výsledek prověření vozidla v systému AUTOTRACER není poskytována záruka.